

מקרא	
גבול התכנית	1234 גוש גוש ומספר
מספר השטח ומספרו	1
מספר הדרך	2 1 4
קווי בנין	3
תחב הדבר	4
מסחר ותעסוקה	מחזור
מידות	מרחב תכנון מקומי
קו בנין תחת/תת קרקעי	רשות מקומית
קו בנין	קריית גת

אישורים בתכנית מס' 606-0737445

מספר גוש	מספר חלקות	מספר חלקות	מספר חלקות
3089	108	108	108

הריני מצהיר בזאת כי המפה הטופוגרפית/המצבית המהווה רקע לתכנית זו, נערכה על ידי ביום 5/02/2019 והיא הוכנה לפי הוראות נוהל מבא"ת ובהתאם להוראות החוק ולתקנות המודדים שבתוקף. דיוק הקו הכחול והקדסטר: מדידה אנליטית מלאה ברמת תצ"ר

חגי כספי
שם המודד

623
מספר רישיון

תאריך

חתימה

חוק התכנון והבנייה, התשכ"ה - 1965 תכנית מפורטת	
מס' 606-0737445	
תוספת קומות ושטחי משרדים למרכז מסחרי כרמי גת	
תשריט מצב מוצע	גיליון 1 מתוך 1
מחזור	דרום
מרחב תכנון מקומי	קריית גת
רשות מקומית	קריית גת
ישוב	קריית גת
תכנית בסמכות	מחוזית
איחוד וחלוקה	ללא איחוד וחלוקה
היתרים או הרשאות	תכנית שמכוחה ניתן להוציא היתרים או הרשאות
מונה תדפיס התשריט	7
מועד הפיקה	13/07/2021
שטח התכנית	דונם 4.269 קנה מידה 1:500
שמות*	
מגיש תכנית	תאגיד: גת סנטר נכסים בע"מ
עורך ראשי	אדריכל: יגאל לוי
יזם	תאגיד: אדריכלים ומתכנני ערים

בעלי ענין בקרקע*	
חוכר	תאגיד: גת סנטר נכסים בע"מ

טבלת גושים וחלקות*			
מספר גוש	מספר חלקות	מספר חלקות	מספר חלקות
3089	108	108	108

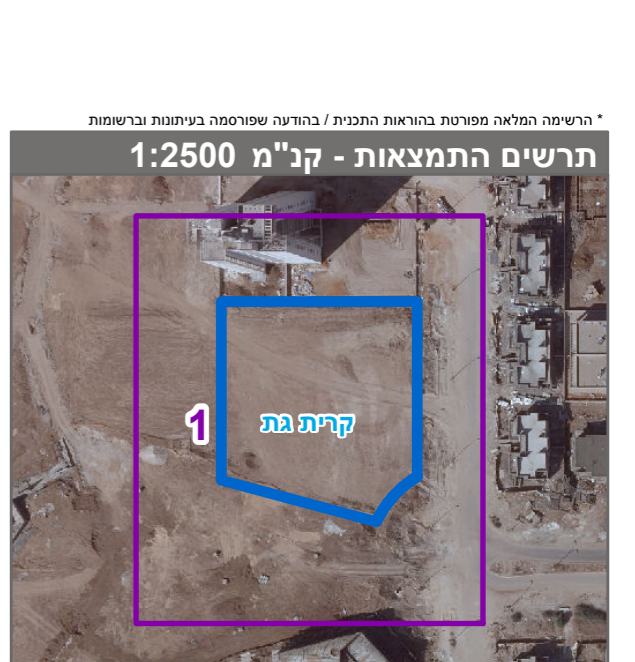

שנת צילום אוויר: 2017-2018